

Rapport d'essais

client: Geolam Management GmbH, Churerstraße 47, CH-8808 Pfäffikon Sz
 numéro de commande: SAP-4066

Réception des échantillons:

09.04.2013 (par la poste)

Échantillons:

Nombre	Désignation / N°	Superficie
1 pièce	Profilé en bois cintré Soleo 10	

Test:

Test / Norme	Durée du test	Appareil utilisé pour le test
Intempéries accélérées selon la norme DIN EN ISO 11341*	1000h	XXL+, Fa. Atlas

Exigence:

après 1000h: aucun changement de couleur ni d'éclat

Résultat:

Échantillons	Date de début	Durée du test	Évaluation
1 échantillon	15.04.13	1000h	Couleur: avant le test: $\Delta E = 39,7$ après le test: $\Delta E = 37,8$
			Éclat: avant le test: $G = 1,35$ après le test: $G = 1,40$

Évaluation:

L'échantillon a satisfait aux exigences.

Commentaires / Annexe:

Documentation imagée en annexe

Schwäbisch Gmünd, 02.07.2013



Direction du laboratoire

Rapport d'essais

client: Geolam Management GmbH, Churerstraße 47, CH-8808 Pfäffikon Sz
numéro de commande: SAP-4066

Documentation imagée

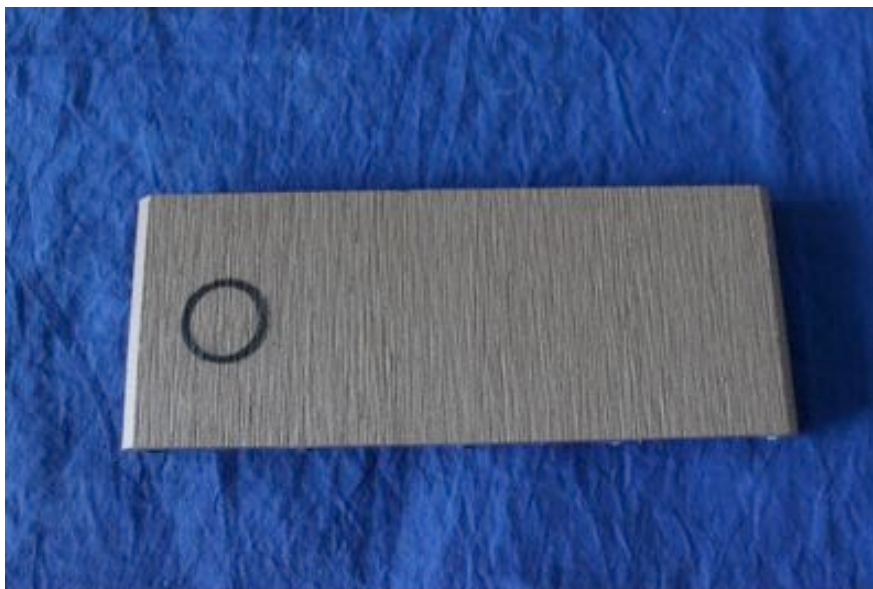

Image 1 – Échantillon testé (point de mesure marqué)